

果樹園 木楽 通信

～2022 つがる～

第 35 号

令和4年 8月 1日発行

果樹園木楽 園主 古田 晋

〒990-1551

山形県西村山郡朝日町三中甲 242

TEL/FAX : 0237-85-0434

こんにちは。果樹園木楽の古田です。

前回のさくらんぼではたくさんのご注文をいただき、ありがとうございました。佐藤錦は当初の予想から一転して、生育不良のため不作となりご迷惑をおかけしました。春先の雪の影響やその後の乾燥など気候によるものですが、来年こそはたくさんの方に美味しいさくらんぼをお届けできればと思っています。

今はりんごの収穫に向けて、摘果（間引き）に励んでいるところです。少し前まで、雨が続いて「戻り梅雨」などといわれていましたが、最近は暑さが戻り、毎日汗だくになって作業しています。

摘果が終わると、今度は葉摘み（実に近い葉を摘んで、日を当てる作業）と玉回し（りんごを裏返し、全体に日を当てる作業）が待っています。ひとつひとつ、美味しくなるよう心を込めて作業に励みますので、楽しみにお待ちください。

我が家のりんご姫は9月で5歳になります。写真は週末に、りんごの摘果応援に来た時のものです。まだ青い摘果したりんごを保育園の先生のおみやげにする！と、翌日持って行きました（笑）

まだまだ甘えん坊さんです。「大人になっても山形にいる！パパママとずっと一緒に暮らす！」なんてうれしいことを言ってくれるのは、いつまででしょうか。

さて、今回は早生りんご「つがる」のご案内です。すでに少しずつ色づきはじめていて、収穫が楽しみです。今年は初めての試みで、4品種のりんごの定期便をはじめます！ぜひご利用ください。

暑い時期におすすめのりんごジュースも好評いただいています！



☆りんごの品種「つがる」とは☆

名前のとおり、青森県のりんご試験場で育成された品種です。日本のりんご全体の収穫量のなかでも「ふじ」に次いで2番目に多い人気の品種で、早生りんごの代表格。酸味は控えめで、甘味が強いのが特徴です。この時期収穫できるりんごとしては、シャキシャキして食味に優れています。ジャムなど加工もできますが、果汁が多いためジュースなどにも向いています。



☆りんごの定期便について☆

以前からご要望をいただいていたりんごの定期便、はじめます！

- ・りんご定期便 5kg（秀）コース 11,300円 +送料4回分
- ・りんご定期便 10kg（秀）コース 19,000円 +送料4回分

定期便のりんごは、つがる、シナノスイート、王林、サンふじの4品種です。それぞれご注文いただくよりも500円お得な金額となります。定期便のご注文はメール又はFAXでお願いします。お支払は前金制となります。ネットショップではシステム上ご利用できませんのでご了承ください。災害などで発送できなかった場合は返金対応いたします。発送時期については、下の表をご確認ください。ご質問等ございましたらお気軽にお問い合わせください。

9月			10月			11月			12月		
上旬	中旬	下旬	上旬	中旬	下旬	上旬	中旬	下旬	上旬	中旬	下旬
つがる				スイート		王林			サンふじ		

☆ジェネバのご注文について☆

生産量の少ないジェネバは、事前予約で完売してしまいました。楽しみにされていた方には、本当に申し訳ございません。ジェネバの予約開始はメールでご案内差し上げておりますので、メール登録をご希望の方はご連絡をお願いします。



☆ジェネバジャム☆



自分で加工するのはちょっと大変という方、加工品のジャムはいかがでしょうか？
原材料はジェネバと甜菜グラニュー糖のみ。砂糖は最小限にして、ジェネバのほどよい酸味をいかしたサッパリとした無添加ジャムです。パンやヨーグルトにのせる他、クラッカーやバニラアイスに添えたり、いろいろ試してみてくださいね。

※ジェネバジャムは製造でき次第発送します。製造は8月下旬頃の予定です。

りんごの保存方法

この時期は気温が高いため、保存方法にご注意ください。

りんごは日持ちがするイメージですが、時間とともに風味や食感が落ちてきます。特に暑い時期はいたみやすいので、できるだけお早目にお召し上がりください。

美味しく召し上がれる目安は1-2週間程度です。

基本的には温度変化が小さく、直射日光の当たらない涼しい場所での保存がベストです。

ポリ袋に入れて冷蔵庫で保存すると若干長持ちはしますが、なるべく早めにお召し上がりください。

☆商品一覧☆

● つがる ● 発送は9月6日頃からとなります。

商品番号	等級	容量	玉数	価格(税込)	備考
①	秀	3kg	9~12玉	2,000円	 ←3kgイメージ
②		5kg	14~20玉	2,800円	
③		10kg	30~40玉	4,500円	
④	訳あり品	5kg	14~20玉	2,000円	下の写真のような傷やサビ、軽い日焼け跡、多少の割れ等があるものです。ジュースやジャム等にも最適です。
⑤		10kg	30~40玉	3,500円	
⑥	秀	定期便5kgコース		11,300円	つがる、シナノスイート、王林、サンふじの4品種の定期便です。詳細は「りんごの定期便について」をご覧ください。
⑦		定期便10kgコース		19,000円	

※価格は送料別の金額です。送料は別添の送料一覧でご確認ください。

※訳あり品参考例、右写真を参照ください。→

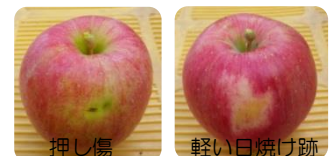

りんごジュース・セット商品

商品番号	内 容	価格(税込)	備考	イメージ
⑧	果樹園木楽セット	2,200 円	ジュース1ℓ 1本、どらいあっぷる 5袋、つがる3個の詰合せ。贈り物に最適です！ ※9月初旬-中旬の発送予定	
⑨	ジャムセット ※製造でき次第発送	2,600 円	ジュース1ℓ 2本、ジェネバジャム 2袋の詰合せ。贈り物に最適です！※8月下旬頃からの発送予定	
⑩	ジュース1ℓ 3本入り	2,100 円	りんごの甘みがギュッとつまんだ、果汁100%のストレートジュースです！品種はつがる、サンふじ、シナノスイート、王林からお入れします。 ※受注後、通常2-3日で発送	
⑪	ジュース1ℓ 6本入り	4,200 円		
⑫	どらいあっぷる 10g ※製造でき次第発送	200 円	じっくりと乾燥させた濃厚な甘さの乾燥りんごです。ソフトドライの食感が好評です。 ※9月初旬頃からの発送予定	
⑬	ジェネバジャム 180g ※製造でき次第発送	600 円	ジェネバの酸味がほどよい、色鮮やかな赤いりんごジャム。甜菜グラニュー糖を使った甘さ控えめの無添加ジャムです。 ※8月下旬頃からの発送予定	

※⑫⑬について、単品でのご注文はクリックポスト（送料350円。箱代込み）にて発送します。

※どらいあっぷる単品でのご注文は、3袋以上からお願いします。

※⑧-⑪は80サイズです。次ページの「送料」をご確認ください。

※りんごジュースの賞味期限はつがる9月末、シナノスイート11月末、王林・サンふじ12月末です。賞味期限3週間以上を目安に発送します。

※ジュースの品種はお任せになりますが、ご希望のある方はご注文時にお知らせ下さい。

※どらいあっぷるは製造に時間がかかるため、発送まで7-10日程度お待たせすることがあります。在庫がある場合は2、3日中に発送いたします。

☆紙袋



りんごのおすそわけやジュースなどを手土産に見栄えよく持っていけるよう、木楽オリジナルの紙袋をご用意しました。りんご6個程度、ジュースは1Lビン2本入れることができます。紙袋をご希望の方は注文書のご要望欄に記載してください。

紙袋は1枚50円となります。

☆ご注文にあたっての留意事項☆

【注文受付期間】 **つがる：8月28日（日）**

受付期間終了後も在庫があれば対応しますので、お気軽にお問い合わせください。

【注文方法】 別添の注文用紙にご記入いただき、FAX またはメール (kiraku.apple@gmail.com) にて受け付けます。

また、ネットショップでもご注文を受け付けています。(http://kiraku.theshop.jp)
メール、ネットショップでご注文いただいた方には、数日以内に返信いたします。
FAX の場合、「ご注文受付のご連絡」が必要な場合、注文用紙の「必要・不要」の項目に○をつけてください。電話または FAX にて確認のご連絡をいたします。

【発送時期】 つがるの発送時期は、**9月6日頃から9月15日頃まで**を予定しています。

※天候などによって前後する場合があります。

※発送日時にご希望がある場合は注文書の備考欄に記載してください。

【のし】 贈り物などでのしが必要な場合は、注文書にてお申し付けください。簡易なのしですが無料にてお付けします。お名前入りの掛けのし（別途 100 円）も対応しますので、注文書のご要望欄へご記入をお願いします。

【お支払い】 商品に同封して請求書と振込用紙をお送りします。りんご定期便については前金となります。依頼主と発送先が異なる場合、**請求書は、ご依頼主様へお送りします。**なお、振込手数料についてはお客様の負担とさせていただきますのでご了承ください。ネットショップからのご注文は、クレジットカードやコンビニ決済が選べます。

【送料】 別途送料がかかりますので下表にてご確認ください。

地域	3kg まで (80 サイズ)	10kg まで (100 サイズ)	20kg まで (120 サイズ)	配達日数 目安
北海道	1,050	1,250	1,450	翌々日
山形県内	830	1,000	1,230	翌日
東北、関東、信越	880	1,000	1,270	
北陸、東海	960	1,150	1,360	
近畿	1,050	1,250	1,550	
中国、四国	1,230	1,410	1,720	翌々日
九州	1,410	1,600	2,000	
沖縄	1,410	1,610	2,000	

※りんごの発送は 20kg まで一括りで発送できますが、大きさの違う箱を組み合わせる場合は一括りにできる量や料金が変わります。ご相談ください。

※ゆうパックにて発送します。配達日数は目安です。場所によって遅れる場合もあります。

受付期間
つがる：8月28日まで

りんご注文書

2022年 つがる

○FAXおよび電話でのお問い合わせ時間は、
午前8時～午後8時までをお願いします。

FAX：0237-85-0434

E-MAIL：kiraku.apple@gmail.com

果樹園 木楽 宛

ご依頼主様

ご注文受付のご連絡

必要・不要 ←どちらかに○してください。

ふりがな						TEL	
氏名						FAX	
						mail	
住所	〒						
ご自宅 配送分	商品番号	数量 (箱)	金額 (円)	送料 (円)	時間指定	のし	ご要望等
						有 無	
						有 無	
						有 無	

のし：のしが必要な場合は、有に○をつけ、記載内容（内祝い等）をご記入してください。

時間指定：①午前 ②12～14時 ③14時～16時 ④16時～18時 ⑤18時～20時 ⑥20時～21時

紙袋をご希望の方は、ご要望欄に枚数を記入してください。（1枚50円）

お届け先

※送り先が上記と異なる場合に記入してください。

ふりがな						TEL	
氏名							
住所	〒						
商品番号	数量 (箱)	金額 (円)	送料 (円)	時間指定	のし	ご要望等	
					有 無		
					有 無		

ふりがな						TEL	
氏名							
住所	〒						
商品番号	数量 (箱)	金額 (円)	送料 (円)	時間指定	のし	ご要望等	
					有 無		
					有 無		

用紙が足りない場合は、コピーしていただくか、適当な用紙に必要事項を記入してください。